

# PIANO TERRA

## Abitazione 0 - A

Tipologia	mq totali	%	mq commerciali	
<u>Coperti abitazione</u>	124,00	100	124,00	
<u>Totale lotto 380 mq di cui</u>				
<u>Giardino anteriore mattonato</u>	9,00	30	2,70	
<u>Giardino anteriore a verde</u>	54,00	15	8,10	
<u>Giardino posteriore mattonato</u>	96,00	30	28,80	
<u>Giardino posteriore a verde</u>	76,00	15	11,40	
<u>Cantina p. interrato</u>	14,25	25	3,56	
<u>Posto auto</u>	21,00	30	6,30	
<u>Quota parti comuni</u>			18,00	
<b>TOTALE</b>			<b>202,86</b>	

Vendita	<b>395.000,00 €</b>	=	<b>1.947,13 €</b>	€/mq comm.
---------	---------------------	---	-------------------	------------

PIANO PRIMO

Abitazione 1 - A

Abitazione 1 - B



Abitazione 1 - C



PIANO SECONDO

Abitazione 2 - A

Abitazione 2 - B



PIANO TERZO

Abitazione 3 - A

Abitazione 3 - B



## PIANO ATTICO

#### Abitazione 4 - A

## Abitazione 4 - B



# BOX AUTO

[illegible]

# PLANIMETRIA PIANO INTERRATO

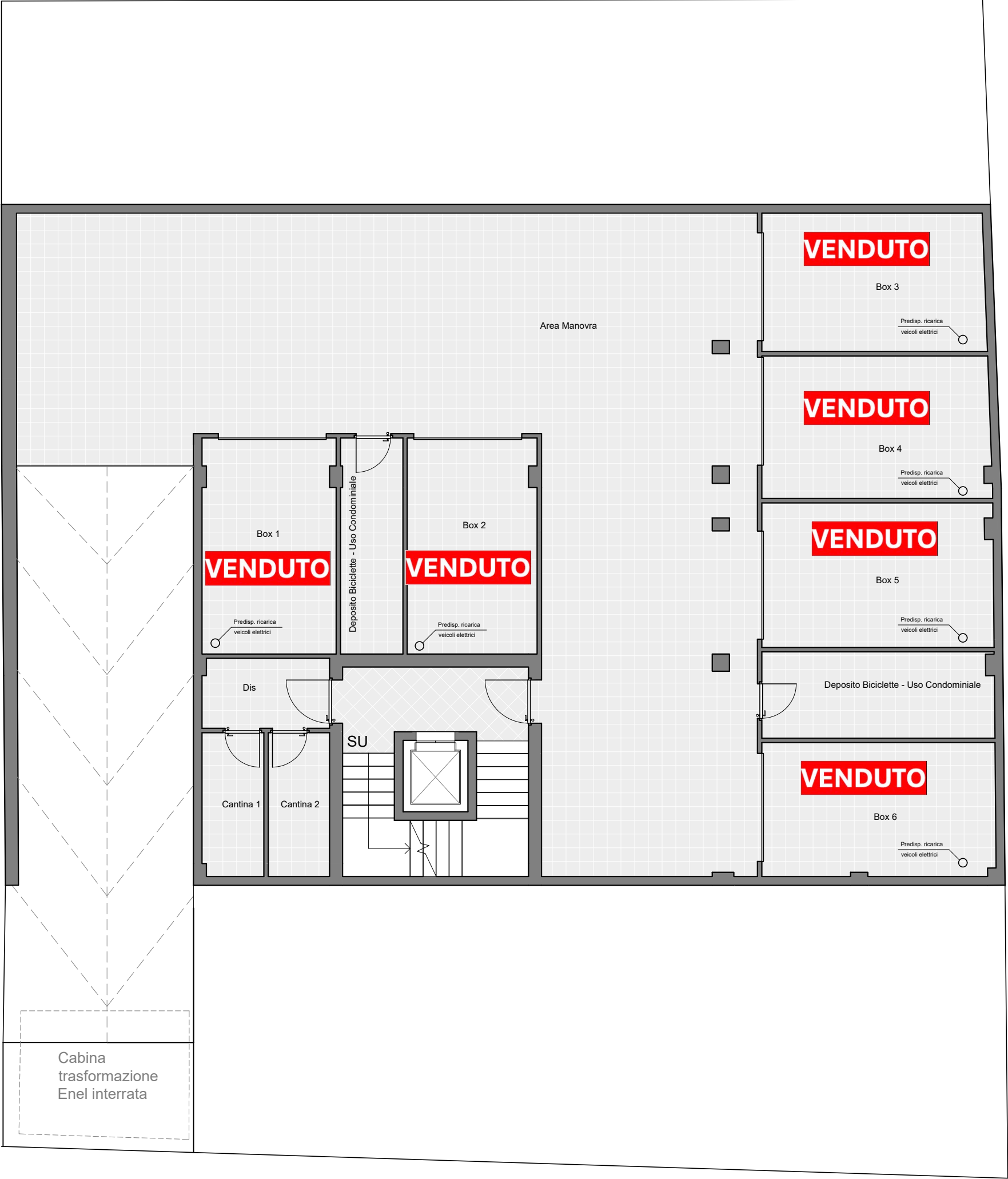



PLANIMETRIA PIANO TERRA



Viale Alfieri

This architectural floor plan depicts a 3-bedroom apartment unit. The layout includes a large outdoor area at the top, a parking space labeled "Posto Auto Scoperto 2" with a note "Predisp. ricarica veicoli elettrici", and a green area at the bottom. The apartment's interior features a living and kitchen area, a dining area, a hallway, and three bedrooms (Letto 1, Letto 2, Letto 3) with two bathrooms (Bagno 1, Bagno 2). A central staircase is labeled "Dis.". The plan is oriented with Viale Alfieri at the bottom and Via Corsica on the right side.

**Area a Verde**

**Posto Auto Scoperto 2**

**Predisp. ricarica veicoli elettrici**

**Via Corsica**

**Viale Alfieri**

**Area a Verde**

**Letto 1**

**Letto 2**

**Letto 3**

**Bagno 1**

**Bagno 2**

**Dis.**

**Soggiorno/Cucina**

**P.B.**

**P.F.S.**

**F**

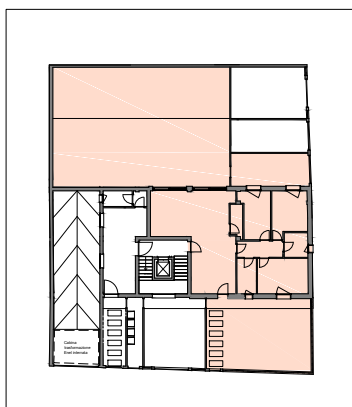

# PLANIMETRIA QUOTATA PIANO TERRA APPARTAMENTO A0

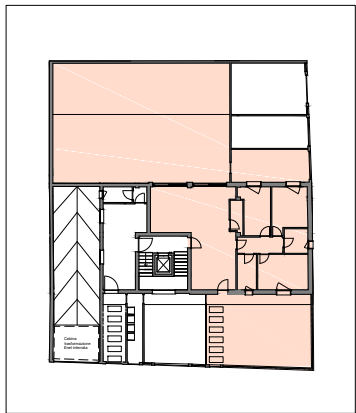
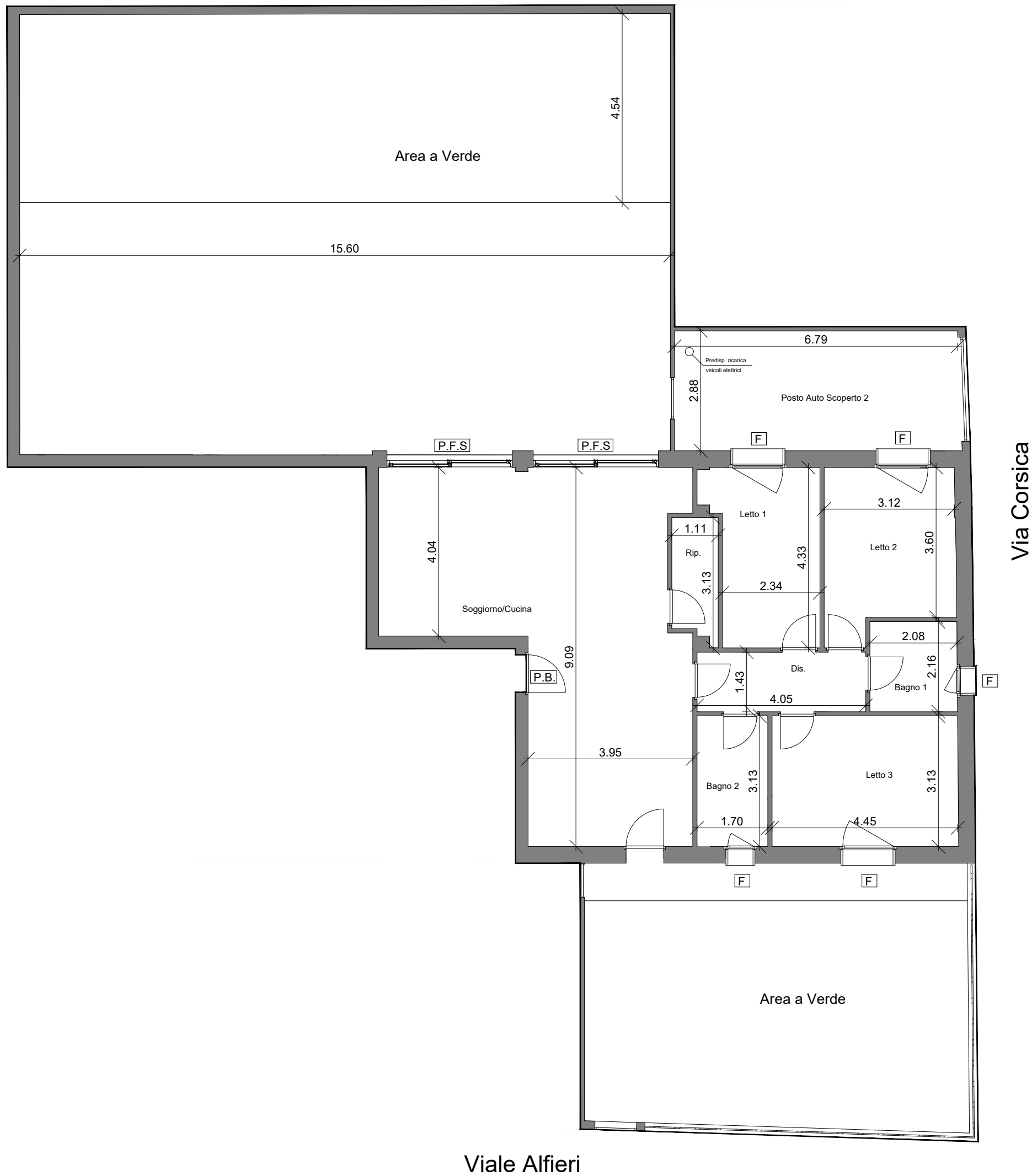



PLANIMETRIA PIANO PRIMO



PLANIMETRIA PIANO SECONDO



# PLANIMETRIA PIANO TERZO



PLANIMETRIA PIANO QUARTO

